CORSO ANNUALE

2023

NAPOLI

TRADIZIONE ED EVOLUZIONE
NELLA DIAGNOSI E PIANIFICAZIONE
DEL TRATTAMENTO ORTODONTICO

Dalle prime fasi di valutazione alla finitura e stabilizzazione

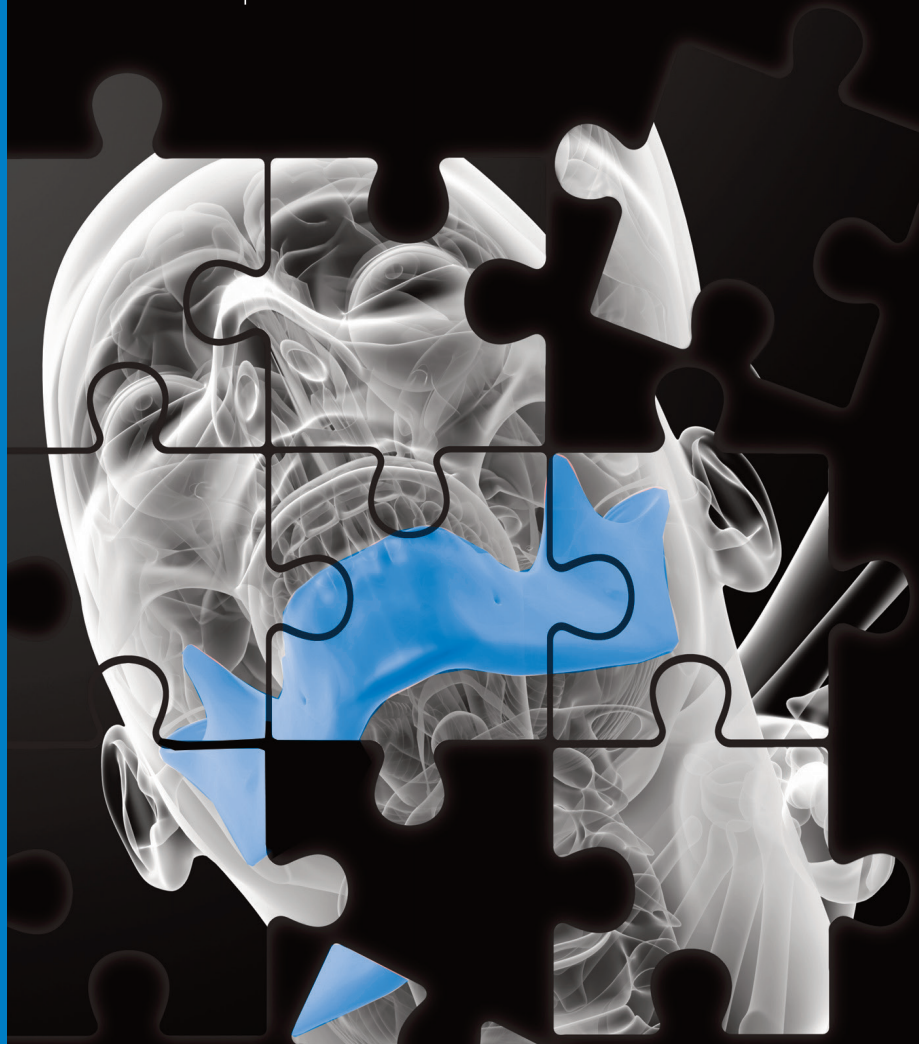

ADVANCED **ORTHODONTIC** PHILOSOPHY

AOP

RELATORI

DR. ALESSANDRO CARBONI

DR. ROBERTO CONTE

DR. MASSIMILIANO LOMBARDO

DR. EDOARDO MARCHESE

DR. CORRADO MORO

DR. LUIS DUARTE ALESSANDRI

31 MARZO / 01 APRILE
12/13 MAGGIO
07/08 LUGLIO
29/30 SETTEMBRE
10/11 NOVEMBRE
19/20 GENNAIO 2024

50 CREDITI ECM

NAPOLI
HOTEL SAN FRANCESCO AL MONTE

ADVANCED
ORTHODONTIC
PHILOSOPHY

Dr. ALESSANDRO CARBONI



Laurea in Odontoiatria presso Università degli Studi di Sassari. Specializzazione in Ortognatodonzia presso Università degli Studi di Cagliari. Nel 1991 frequenta il corso biennale di Ortodonzia del Dr. Cozzani. Graduato al corso biennale dei Dr. Roth e Dr. Williams; (2002). Annuale in chirurgia ortognatica del Dr. W. Arnett, Prof. Raffaini, Prof. Rocabado, Dr. Tanaka (2004). Biennale in "Continuing Education" del Dr. Ayala, Dr. Cocconi, Dr. Martin, Dr. Williams (2009). Corso biennale Hand Zone FACE in tecnica Straight-Wire, Dr. R. Cocconi – Parma 2013-2014. Postgrado Teórico-Práctico de ATM (annuale) del Dr. Ochoa e del Prof. Rocabado (2014). Tutor del Dr. Roth presso i corsi italiani in tecnica Straight-wire. Tutor ufficiale della Roth Foundation Italia con funzione di istruttore negli incontri pratici dei corsi FACE Continuing Education. Relatore e Responsabile dei corsi Start Up FACEXp per la regione Sardegna. Relatore al Corso di Perfezionamento FACEXp in Parma e in Napoli. Responsabile nazionale FACEXp ATM (articolazione temporomandibolare). Relatore e Responsabile del corso "Utilizzo degli articolatori nella riabilitazione occlusale" secondo la tecnica Roth. (Orteam Continuing Education Sassari 2013). Relatore e Responsabile al corso "Valutazione e gestione clinica del paziente disfunzionale" di Carboni A. Marchese E. Moro C. Strobbe R. Dallatana G. Napoli Ottobre 2018 - Gennaio 2019 e Napoli Novembre 2019 - Gennaio 2020. Relatore al Master in Ortodonzia II livello "L'evoluzione della tecnica Straight-wire del dr. R. Roth" – Università degli Studi di Firenze 2019 - 2020. Socio ordinario SIDO (Società Italiana di Ortodonzia).

Dr. CORRADO MORO



Laurea in Odontoiatria e protesi dentaria presso Università Degli Studi Milano nel 1985. Negli anni novanta si occupa di Ortodonzia Funzionale seguendo i corsi del Dr. Bondi e del Dr. Levrini e partecipando al gruppo di studio di Ortodonzia Funzionale SIDO. Nel 1992 frequenta il corso di Terapia Miofunzionale presso l'Institute for Myofunctional Therapy a Coral Gables Florida USA del Dr. Garliner. Nel 1993 frequenta il corso di terapia dei disturbi cranio mandibolari del Dr. Sandro Palla. Graduato al Corso biennale dei Dr. Roth e Dr. Williams nel 2002 "Clinical Program in Occlusion and Orthodontics". Frequenta il corso di William Arnett "Diagnosi e Pianificazione dei Trattamenti-Concetti per l'eccellenza" (2002). Frequenta il Corso "Diagnostica dell'Articolazione Temporomandibolare" del Dr David Hatcher (Ottobre 2002). Frequenta i corsi biennale in "Continuing Education" del Dr. Jorge Ayala, Dr. Renato Cocconi, Dr. Domingo Martin, Dr. Robert Williams (2009-2010 / 2011-2013). Ha frequentato corsi di aggiornamento del Dr. W. Arnett, Prof. M. Raffaini, Dr. M.Rocabado, Dr. D. Hatcher. Nel 2013 relatore del corso "Utilizzo degli articolatori nella riabilitazione occlusale" secondo la tecnica Roth. (Orteam Continuing Education Sassari 2013). Relatore al corso "Valutazione e gestione clinica del paziente disfunzionale" di Carboni A. Marchese E. Moro C. Strobbe R. Dallatana G. Napoli, Ottobre2018 - Gennaio 2019 e Napoli Novembre 2019 - Gennaio 2020. Ha svolto attività di tutor del Dr. Renato Cocconi nei corsi italiani in tecnica Straight-wire. Socio SIDO, Società Italiana di Ortodonzia. Membro della Roth and Williams International Society. Certificato Invisalign. Svolge la libera professione a Gallarate.

Dr. EDOARDO MARCHESE



Laureato in Medicina e Chirurgia con il massimo dei voti e con lode. Specializzato in Chirurgia Maxillo-Facciale con il massimo dei voti e con lode. Graduato nel 2004 al corso biennale "Two Year Clinical Orthodontic Program", riconosciuto dalla 'Roth Williams Foundation'. Già istruttore presso i corsi "Continuing Education" dove è stato responsabile culturale della sistematica AD2 avendo curato sia il manuale dell'articolatore che dell'assiografo. Relatore di corsi di aggiornamento. Ha brevettato FAQ.FIX, un posizionatore di precisione di attacchi ortodontici, e ha pubblicato 2 articoli sullo stesso. Il poster 'Un nuovo dispositivo (FAQ.FIX®) per il posizionamento di attacchi ortodontici in tecnica Straight-Wire' presentato al Collegio dei Docenti di Odontoiatria del 2014 è stato premiato come miglior poster di ortodonzia.
Già socio fondatore di FaceXp, è cofondatore di AOP. Si occupa esclusivamente di ortodonzia e di riabilitazioni complesse di carattere multidisciplinare.

2023 CORSO ANNUALE
TRADIZIONE ED EVOLUZIONE IN ADVANCED ORTHODONTIC PHILOSOPHY

ADVANCED
ORTHODONTIC
PHILOSOPHY

ADVANCED
ORTHODONTIC
PHILOSOPHY

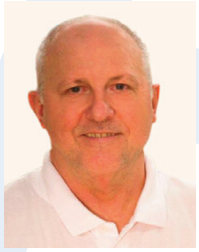

Dr. ROBERTO CONTE

Laurea in Medicina e Chirurgia Università di PD 1981. Specialità in Odontostomatologia Università di PD 1985. Specialità in Ortognatodonzia Università di CA 1992. Socio Ordinario SIDO dal 1988. Segretario SIDO biennio 2000-2001. Socio fondatore ASIO e segretario dal 1998 al 2001. Socio fondatore Accademia Italiana Ortodonzia. Certificazione IBO nel 1999. Membro attivo ESLO dal 1993. Membro Istruttore Tweed Foundation USA dal 1991 al 2015. Prof. a contratto Specialità d'Ortodonzia Università di Siena dal 1997 al 2005. Prof. a contratto Università di PD dal 2015 nel Corso Specialità Ortodonzia. Prof. a contratto Università di PD dal 2015 nel Corso di Odontoiatria. Socio fondatore network FaceXp (Functional and Cosmetic Excellence, Expert in Orthodontic). Ortodontista certificato FaceXp nel 2011. Responsabile clinico Master FaceXp Università di PD dal 2015. Autore di 38 articoli scientifici regolarmente pubblicati.

Dr. MASSIMILIANO LOMBARDO



Laurea in Odontoiatria e Protesi Dentaria nel 1997 con lode presso l'Università degli Studi di Milano. Specializzazione in Ortognatodonzia nel 2001 con lode presso l'Università degli Studi di Milano. 2004 Master di II Livello in Endodonzia con lode - Università "La Sapienza" di Roma. 2010 Miniresidency & Shadow program "Orofacial Pain Center" del Prof. Jeffrey P. Okeson - University of Kentucky, Lexington. 2010 Roth and Williams Orthodontic Society - 2 years RWC6 Certificate. 2012 Hand- Zone FACE - 1 year Studio Dott. Renato Cocconi. 2013 Master in Protesi Fissa - 1 year Studio Dott. Mauro Fradeani. 2015/ 2018 Diplomato OBI Foundation for Bioesthetic Dentistry - 3 years certification Denver (Colorado). 2020 Master Program in Ricostruzioni Bioestetiche Anteriori con il Dott. Didier Dietschi. Iscrizione all'Ordine dei Medici Chirurghi e Odontoiatri della provincia di Bergamo nell'Albo degli Odontoiatri con il numero 688 dal 1998. Iscrizione al Registro degli Ortodontisti Italiani con il numero 2-88. Socio dell'Accademia Italiana di Odontoiatria Protesica (AIOP). Socio dell'Associazione Specialisti Italiani di Ortodonzia (ASIO). Socio dell'European Orthodontic Society (EOS). Socio dell'Associazione Nazionale dei Dentisti Italiani (ANDI). Studio Odontoiatrico Multidisciplinare a Bergamo. Consulente in ortodonzia, gnatologia e protesi presso studi dentistici della provincia di Bergamo, Milano e Cremona.



Dr. LUIS DUARTE ALESSANDRI

Laureato presso la Universidad de Chile, con Master sulle Tecniche Manuali osteopatiche presso la U.C.L.A, Los Angeles (U.S.A), Scuola di Posturologia di Lyon (Francia), rivalutazione del titolo presso Università degli Studi di Roma con lode, Kinesiologo – Fisioterapista –specializzato nel distretto cranio cervico mandibolare, Posturologo di formazione internazionale e preparazione multi settoriale nel campo delle attività manuali e motorie. Docente,tutor e relatore in diversi eventi a livello nazionale, sia formativi che di aggiornamenti multidisciplinari.

ADVANCED ORTHODONTIC PHILOSOPHY

2023 CORSO ANNUALE

TRADIZIONE ED EVOLUZIONE IN ADVANCED ORTHODONTIC PHILOSOPHY

ADVANCED
ORTHODONTIC
PHILOSOPHY

CORSO ANNUALE
2023
NAPOLI

TRADIZIONE ED EVOLUZIONE
NELLA DIAGNOSI E PIANIFICAZIONE
DEL TRATTAMENTO ORTODONTICO

Dalle prime fasi di valutazione alla finitura e stabilizzazione.

AOP ADVANCED ORTHODONTIC PHILOSOPHY

Trattare un paziente ortodontico equivale a cimentarsi in un puzzle tridimensionale; la bocca è infatti costituita da un insieme di strutture ossee, muscolari ed articolari di cui i denti sono i terminali funzionali ed i rapporti che si instaurano tra queste strutture sono estremamente delicati e richiedono un'eccellente armonia di funzionamento.
La posizione dei denti inoltre, naturale od ottenuta con apparecchiature ortodontiche, incide in maniera determinante sulla morfologia fine della parte inferiore del viso.
Bastano queste poche, semplici considerazioni per rendersi conto che la corretta conduzione di un trattamento ortodontico richiede conoscenze approfondite, senso del limite e tanta esperienza.
Aver ben chiari gli obiettivi:

- raccogliere ed analizzare correttamente i dati clinici, formulare un'adeguata diagnosi e piano di trattamento
- scegliere la biomeccanica più idonea ai movimenti dentali programmati
- monitorare costantemente gli stadi di avanzamento, per arrivare a finalizzare il caso e applicare la corretta contenzione.

Questo è il cammino lungo il quale il gruppo AOP ADVANCED ORTHODONTIC PHILOSOPHY intende accompagnare i partecipanti al corso, ristabilendo la corretta gerarchia di valori che stanno alla base di un trattamento ortodontico ben condotto.
Ed è nella prospettiva di un approccio tanto Tradizionale quanto Innovativo che la Micerium ha aderito al progetto.

AOP ADVANCED ORTHODONTIC PHILOSOPHY

PROGRAMMA CORSO ANNUALE

2023

NAPOLI

TRADIZIONE ED EVOLUZIONE NELLA DIAGNOSI E PIANIFICAZIONE DEL TRATTAMENTO ORTODONTICO

Dalle prime fasi di valutazione alla finitura e stabilizzazione.

1° INCONTRO

Introduzione alle finalità del corso, raccolta della documentazione, cefalometria Jarabak- Roth compilazione della cartella clinica con implicazioni estetiche del volto, dentali, dentoalveolari, scheletriche.

- Diagnosi (analisi estetica e occlusale)
- Cefalometria (Roth-Jarabak)
- Fotografia
- Sviluppo e crescita (Bjork)
- Attribuzione del tutor ai partecipanti (ogni partecipante potrà iniziare un proprio caso sotto la supervisione del relatore di riferimento)

2° INCONTRO

Discrepanza CO-CR, montaggio modelli in articolatore a valori medi, manovra di rilevazione della RC (arco facciale, cere di centrica)

- Concetti di stabilità articolare e muscolare
- La relazione centrica: posizione diagnostica o terapeutica?
- Montaggio in articolatore e conversione CO/CR (parte clinica)
- Parte fisioterapica

AOP ADVANCED ORTHODONTIC PHILOSOPHY

CORSO ANNUALE

2023

NAPOLI

TRADIZIONE ED EVOLUZIONE NELLA DIAGNOSI E PIANIFICAZIONE DEL TRATTAMENTO ORTODONTICO

Dalle prime fasi di valutazione alla finitura e stabilizzazione.

3° INCONTRO

Valutazione diagnostica, posizione incisiva e pianificazione del trattamento, bondaggio diretto e indiretto e sue varianti (esercitazione sul bondaggio)

- Presentazione casi dei partecipanti affiancati dal proprio tutor
- Sunto valutazione diagnostica e Pianificazione del trattamento
- Bondaggio diretto e indiretto (parte pratica)
- 1° Fase (casi estrattivi non estrattivi) Allineamento e livellamento

4° INCONTRO

Biomeccanica nei casi estrattivi e non estrattivi con strategie differenziate in relazione alla divergenza e all'estetica del viso. Stabilizzazione e gestione dello splint gnatologico

- Gestione dello Spint gnatologico
- Stabilizzazione pre-ortodontica
- 2° Fase casi estrattivi (Utilizzo delle DKL, miniviti, etc.)

5° INCONTRO

Approccio al paziente in crescita. Valutazione e piano terapeutico nei pazienti ipo ed iperdivergenti.

- Rivalutazione avanzamento casi dei partecipanti
- Intercettiva (ERP, TEO, BTP, Estrazioni seriate)
- Valutazione e approccio terapeutico ai pazienti ipo ed iperdivergenti

6° INCONTRO

Casi complessi e finalizzazione estetica e funzionale.

- 3° Fase e contenzione
- Cenni di casi chirurgici e casi complessi (canini inclusi e pre-protesica)
- Finalizzazione estetica e funzionale dei casi ortodontici

AOP
ADVANCED
ORTHODONTIC
PHILOSOPHY

INFORMAZIONI

6 Incontri di 2 giorni (venerdì e sabato)
La partecipazione al corso è riservata a medici dentisti e prevede un numero massimo di 40 partecipanti.

SEDE CORSO

HOTEL SAN FRANCESCO AL MONTE - NAPOLI
Corso Vittorio Emanuele, 32880135

DATE E ORARI DEL CORSO

- 31 Marzo/01 Aprile
- 12/13 Maggio
- 07/08 Luglio
- 29/30 Settembre
- 10/11 Novembre
- 20/21 Gennaio 2024

Mattino: dalle ore 09.00 alle 13.00
Pomeriggio: dalle ore 14.00 alle 18.00
Break ore 11.00 - Lunch ore 13.00

COSTO DEL CORSO

€ 4.500,00 + Iva
Modalità di pagamento

- Acconto di € 1.000,00 + Iva (al momento dell'adesione)
- Saldo di € 3.500,00 + Iva

ACCREDITAMENTO

Il Corso da diritto a 50 Crediti ECM
Per iscrizione Online https://bit.ly/AOP-ED2023

ADVANCED ORTHODONTIC PHILOSOPHY

50 CREDITI ECM

SEGRETERIA ORGANIZZATIVA
Double EM S.r.l.
Via E. Baroni 2/3 sc. dx - 16129 Genova
Tel/Fax +39 010 8602968
info@double-em.it

Provider For.Med srl - ID N. 4695

CON IL CONTRIBUTO NON CONDIZIONANTE DI

ortodonzia GRUPPO MICERIUM

eccellenze ortodontiche

SCHEDA ISCRIZIONE AOP ADVANCED ORTHODONTIC PHILOSOPHY

Si accettano le adesioni con la scheda di pagamento unita alla copia del bonifico.
È possibile iscriversi on line https://bit.ly/AOP-ED2023
Non verranno prese in considerazione le adesioni senza la scheda di iscrizione cartacea o on line.

Corso Annuale Tradizione ed evoluzione nella diagnosi e pianificazione del trattamento ortodontico - Dalle prime fasi di valutazione alla finitura e stabilizzazione • NAPOLI • 2023/GENNAIO 2024

Spedire a: Double Em s.r.l. - Via E. Baroni 2/3 sc. dx - 16129 Genova Tel./ Fax +39 010 8602968 info@double-em.it

Cognome . . . . . Nome . . . . . .

Tel./Cell.* . . . . . e-mail. . . . . .

DATI PER FATTURAZIONE

Ragione sociale . . . . . Codice SD . . . . . .

Partita IVA . . . . . .C.F. (se diverso da P.I.) . . . . . .

Indirizzo Studio. . . . . .

CAP . . . . . .Città . . . . . .

Specializzazione o Endodontista o Paradontologo o Protesista
o Chirurgo orale o Ortodontista o Altro

Modalità di pagamento
o € 4.500,00 + Iva
o Acconto di € 1.000,00 + Iva (saldo di € 3.500,00 + Iva)
o Soci Andi € 3.800,00 + Iva

Il pagamento verrà effettuato tramite:
o assegno intestato a DOUBLE EM S.R.L.
o bonifico bancario intestato a: DOUBLE EM S.R.L. - Via E. Baroni 2/3 sc. dx - 16129 Genova
Cod. IBAN: IT06X0503401437000000001315

Specificare la causale: Corso Annuale Tradizione ed evoluzione nella diagnosi e pianificazione del trattamento ortodontico - Dalle prime fasi di valutazione alla finitura e stabilizzazione - NAPOLI 2023/GENNAIO 2024 Nome e Cognome

Data..... Firma per accettazione.....
e-mail Pec.....

Consenso al trattamento dei dati personali
Ho letto e compreso l'informativa di cui sul sito http://congressiconvegni.it/privacy/ in testo integrale e acconsento all'utilizzo dei miei dati personali per ricevere tramite e-mail, materiale informativo e promozionale circa i prossimi eventi organizzati dal Titolare.

☐ Acconsento ☐ Non acconsento Firma. . . . . .

*Il numero di cellulare verrà utilizzato per comunicare informazioni urgenti riguardanti il corso.

Con il contributo non condizionante di:

ortodonzia GRUPPO MICERIUM

eccellenze ortodontiche